

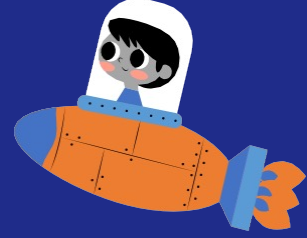

ÇOCUK ÜNİVERSİTESİ



2024 YAZ OKULU BİLGİLENDİRME DOKÜMANI



cocuk@bandirma.edu.tr



**ÇOCUK
ÜNİVERSİTESİ**

2024 YAZ OKULU TANITIM AFİŞİ

FINANSAL OKURYAZARLIK

MÜHENDİSLİK ATÖLYESİ

SAĞLIKLI BESLENİYORUM

SİPORTİF ETKİNLİKLER

**ÇOCUK ÜNİVERSİTESİ
YAZ OKULU**

**26-29
Ağustos**

ÇOCUK ÜNİVERSİTESİ

Kayıt dönemi 29 Temmuz - 22 Ağustos

Katılım Ücreti: 500 TL

Kayıt ve bilgi için
cocuk.bandirma.edu.tr

Program,
ortaokul öğrencilerine yöneliktir

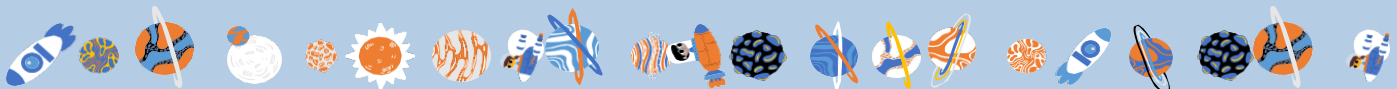



**ÇOCUK
ÜNİVERSİTESİ**

2024 YAZ OKULU GENEL BİLGİLER

Atölye-egitim ve etkinlikler **sınırlı kontenjan dahilinde**, üniversitemiz merkez yerleşkesinde yüz yüze gerçekleştirilecektir.

2024 Yaz Okulu kayıt ücreti **500 Türk lirası^{1,2}** olarak belirlenmiştir. Ücrete atölye-egitimler ve öğle yemeği dahildir. Öğrencilerin üniversiteye geliş ve dönüşleri velileri tarafından yapılacaktır.

2024 Yaz Okulu'nu başarıyla tamamlayan öğrencilerimize, Bandırma Onyedi Eylül Üniversitesi rektörü Prof. Dr. İsmail BOZ ve Çocuk Üniversitesi müdürü Dr. Engin DEMİR tarafından imzalanacak **katılım sertifikası** verilecektir.



1 Şehit ve gazi çocukları kayıt ücreti ödemeyecektir.

2 Üniversitemiz personelinin çocukları için kayıt ücreti 450 Türk lirasıdır.



ÇOCUK
ÜNİVERSİTESİ

2024 YAZ OKULU ÖNEMLİ TARİHLER

29 Temmuz
Kayıt Başlangıç

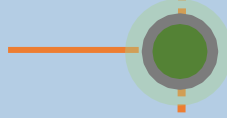

KAYIT DÖNEMİ

22 Ağustos
Kayıt Bitiş

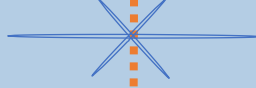
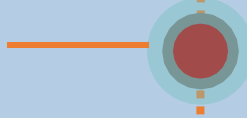

YAZ OKULU DÖNEMİ

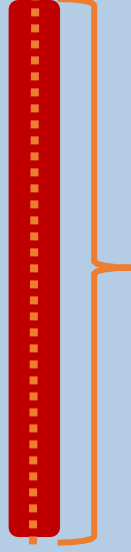

26 Ağustos
29 Ağustos

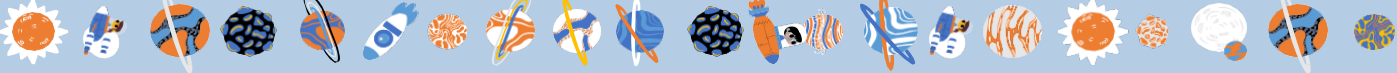



ÇOCUK
ÜNİVERSİTESİ

2024 YAZ OKULU KAYIT SÜRECİ

1

<https://forms.gle/xYBBB4nvfSPaE2sb9>

Linkte yer alan **Ön Kayıt Formu** veli tarafından doldurulmalıdır.

2

Yaz Okulu kayıt ücreti şu IBAN'a yatırılmalıdır:*

Ziraat Bankası - **TR60 0001 0000 4887 2811 3950 36**

3

EFT/Havale dekontu cocuk@bandirma.edu.tr e-posta olarak gönderilmelidir.

*Havale/EFT işlemi yapılırken açıklama kısmına **MUTLAKA** öğrenci velisinin adı soyadı, TC Kimlik numarası ve "Çocuk Üniversitesi" ibaresi eklenmelidir. Öğrenci velisi Bandırma Onyedi Eylül Üniversitesi Personeli ise mutlaka **personel sicil numarası** da eklenmelidir.



**ÇOCUK
ÜNİVERSİTESİ**

SORU VE GÖRÜŞLERİNİZ İÇİN

cocuk@bandirma.edu.tr

